

Träger des Pflegestützpunktes:



HANSEATISCHE KRANKENKASSE

WEITER-  
ENTWICKLUNG

Impulsgeber zur  
Entwicklung  
neuer, wohnort-  
naher Versor-  
gungskonzepte

Wir  
verbinden...

BERATUNG

Für alle Rat- und  
Hilfesuchenden,  
unabhängige  
Beratung zu  
allen Fragen im  
Vor- und Umfeld  
der Pflege.

VERNETZUNG  
UND  
KOORDINATION

Enge Zusammen-  
arbeit mit Trägern  
von Hilfs- und  
Unterstützungs-  
angeboten.

## UNSERE GRUNDSÄTZE

- Unabhängige und kostenfreie Beratung
- Achtung der Selbstbestimmung:  
Die Entscheidung trifft der Ratsuchende
- Wahrung der Schweigepflicht
- Anbindung an den Landkreis gewährleistet die erforderliche Trägerneutralität
- Vernetzung und Koordination aller in Betracht kommenden Hilfs- und Unterstützungsangebote

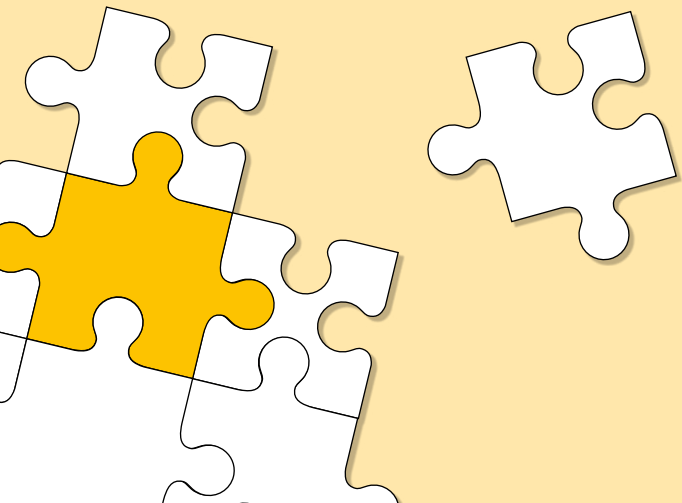

## INFORMATION UND BERATUNG

- Der Pflegestützpunkt ist zu den üblichen Öffnungszeiten der Landkreisverwaltung telefonisch erreichbar.
- Die persönliche Beratung kann im Pflegestützpunkt stattfinden. Termine sind auch vor Ort möglich.

## ANLAUFSTELLEN UND KONTAKT

Pflegestützpunkt Ostalbkreis: **Landratsamt Aalen**  
Stuttgarterstr. 41  
73430 Aalen  
Telefon: 07361 503-1403  
07361 503-1820  
E-Mail: [pflegestuetzpunkt@ostalbkreis.de](mailto:pflegestuetzpunkt@ostalbkreis.de)

**Landratsamt Schwäbisch Gmünd**  
Haußmannstr. 29  
73525 Schwäbisch Gmünd  
Telefon: 07171 32-4403  
E-Mail: [pflegestuetzpunkt@ostalbkreis.de](mailto:pflegestuetzpunkt@ostalbkreis.de)

**Landratsamt Ellwangen**  
Sebastiansgraben 34  
73479 Ellwangen  
Telefon: 07961 567-3403  
E-Mail: [pflegestuetzpunkt@ostalbkreis.de](mailto:pflegestuetzpunkt@ostalbkreis.de)

[www.pflegestuetzpunkt.ostalbkreis.de](http://www.pflegestuetzpunkt.ostalbkreis.de)

## UNSERE AUFGABEN

**Beratung:** Der Pflegestützpunkt zeigt mit neutraler Information das umfangreiche Angebot die Leistungen im Vor- und Umfeld der Pflege („Wegweiserfunktion“).

Der Pflegestützpunkt lotst durch die Angebotsvielfalt und leistet Hilfe zur Selbsthilfe.

**Vernetzung und Koordination:** Zusammenarbeit mit allen Trägern von Hilfs- und Unterstützungsangeboten.

**Weiterentwicklung:** Der Pflegestützpunkt ist Impulsgeber zur Entwicklung neuer, wohnortnaher Versorgungskonzepte.

